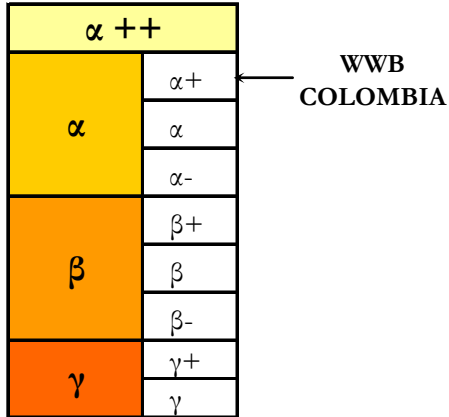
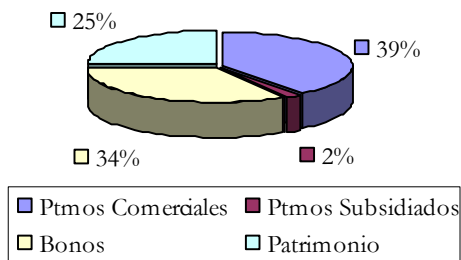
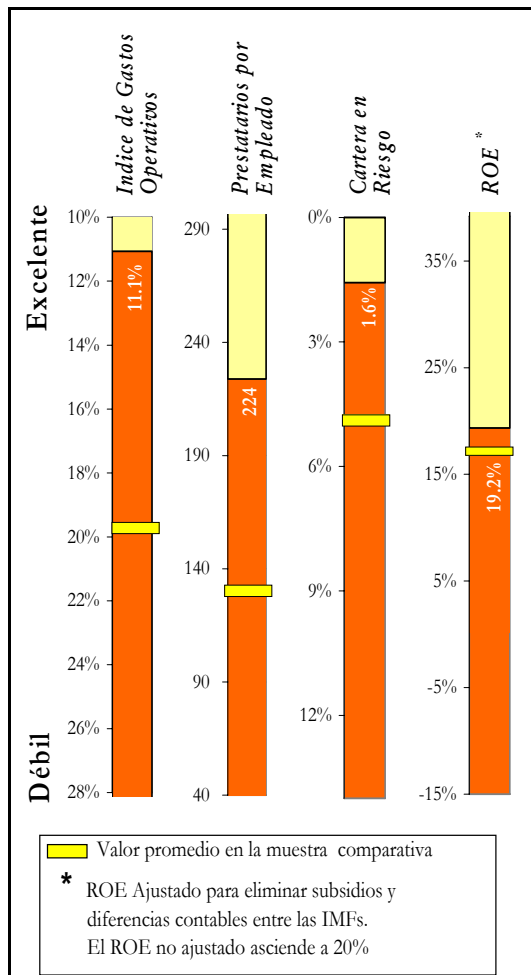

WWB - COLOMBIA <i>Organización No Gubernamental</i>	14^{va} Evaluación COLOMBIA <i>Informe a Diciembre 2006</i>																															
Contactos	Descripción Resumida																															
<p>MicroRate:</p> <p>Damian von Stauffenberg damian@microrate.com</p> <p>Enrique Blanco enrique@microrate.com</p> <p>Telf. +51(1) 442-5050 www.microrate.com info@microrate.com</p>	<p>Evaluada por MicroRate desde 1998, la Fundación WWB COLOMBIA (antes WWB CALI), miembro de la red mundial Women's World Banking, es la más grande de las cinco WWB's colombianas. Sólidamente posicionada al Sur Oeste colombiano, logra mantener un excelente desempeño que la sitúa entre las mejores microfinancieras de América Latina.</p> <p>A pesar de operar en mercados bastante competidos, su avanzado nivel de conocimiento del negocio le ha permitido superar los US\$146 millones de cartera de colocaciones. Así, WWB COLOMBIA se mantiene como la microfinanciera no supervisada más grande del continente.</p> <p>Bajo una metodología de crédito individual, con montos promedio de US\$ 981 dólares a Dic-06, atiende zonas urbanas a través de una amplia red de atención compuesta por 46 agencias.</p>																															
CALIFICACIÓN α +																																
<p>Fecha de Visita Marzo 2007</p> <p>Calificación anterior α</p> <p>Fecha Calific. Anterior Diciembre 2005</p> <p>Perspectiva a Futuro Positiva</p>	Puntos Sobresalientes																															
 <p>The diagram shows a vertical scale of ratings from α++ at the top to γ at the bottom. The α+ rating is highlighted in yellow and has an arrow pointing to it from the text 'WWB COLOMBIA'.</p>	<p>POSITIVO</p> <ul style="list-style-type: none"> ➤ Importante crecimiento con calidad ➤ Buena productividad del personal y eficiencia operativa ➤ Organización fuerte y especializada ➤ Estructura de fondeo diversificada <p>NEGATIVO</p> <ul style="list-style-type: none"> ➤ Reducción del margen operativo ➤ Riesgo de tasas de interés ➤ Incremento de competencia en el sector ➤ Entorno con límites a las tasas de interés 																															
<table border="1"> <thead> <tr> <th colspan="3" style="background-color: #FFD700;">Principales Indicadores de Desempeño</th> </tr> <tr> <th></th> <th style="background-color: #FFD700;">Dic-05</th> <th style="background-color: #FFD700;">Dic-06</th> </tr> </thead> <tbody> <tr> <td>Cartera Bruta*</td> <td>\$100,492</td> <td>\$146,195</td> </tr> <tr> <td>Número de clientes</td> <td>116,725</td> <td>149,090</td> </tr> <tr> <td>ROE**</td> <td>18.9%</td> <td>19.2%</td> </tr> <tr> <td>Rendimiento de Cartera</td> <td>31.1%</td> <td>27.6%</td> </tr> <tr> <td>Cartera en Riesgo</td> <td>1.5%</td> <td>1.6%</td> </tr> <tr> <td>Gastos Operativos</td> <td>10.8%</td> <td>11.1%</td> </tr> <tr> <td>Saldo de Crédito por Cliente</td> <td>\$861</td> <td>\$981</td> </tr> <tr> <td>Prestatarios por Empleado</td> <td>262</td> <td>224</td> </tr> </tbody> </table>	Principales Indicadores de Desempeño				Dic-05	Dic-06	Cartera Bruta*	\$100,492	\$146,195	Número de clientes	116,725	149,090	ROE**	18.9%	19.2%	Rendimiento de Cartera	31.1%	27.6%	Cartera en Riesgo	1.5%	1.6%	Gastos Operativos	10.8%	11.1%	Saldo de Crédito por Cliente	\$861	\$981	Prestatarios por Empleado	262	224		
Principales Indicadores de Desempeño																																
	Dic-05	Dic-06																														
Cartera Bruta*	\$100,492	\$146,195																														
Número de clientes	116,725	149,090																														
ROE**	18.9%	19.2%																														
Rendimiento de Cartera	31.1%	27.6%																														
Cartera en Riesgo	1.5%	1.6%																														
Gastos Operativos	10.8%	11.1%																														
Saldo de Crédito por Cliente	\$861	\$981																														
Prestatarios por Empleado	262	224																														
<p>* (000 \$)</p> <p>** Ajustado.</p>																																

WWB COLOMBIA
COLOMBIA
Diciembre 2006
Fuentes de Fondos

Fundamentos de Calificación

WWB COLOMBIA es una de las microfinancieras más sólidas seguidas por MicroRate. Cuenta con una estructura organizacional fuerte y bastante especializada, lo cual le permite operar en la práctica como una entidad regulada. Su manejo financiero es sofisticado, destacándose la utilización de bonos corporativos como importante fuente de fondeo de sus operaciones. A pesar de operar en mercados competidos, su buena metodología crediticia le permite incrementar su cartera de colocaciones sin sacrificar calidad. Esto debido principalmente a la mejora en el trabajo de las áreas de control. Complementariamente se observa mejoras significativas en el seguimiento de la cartera de re-prestamos, lo cual origina preocupación en reportes anteriores.

Calificación de Desempeño¹

Este trabajo eficiente de WWB COLOMBIA es apoyado de manera importante por la Junta Directiva, en la cual se ha conseguido combinar conocimiento del sector con experiencias de gobierno en empresas privadas y públicas de primer nivel. Así, se ha logrado complementar de muy buena manera el trabajo de la Dirección Ejecutiva. Complementariamente, durante el periodo 2006 se ha redimensionado el rol del área de Auditoría Interna, la cual se ha establecido como Gerencia, reportando de manera directa a la Junta Directiva a través de los comités de Auditoría interna.

A pesar de haber visto sus niveles de rentabilidad disminuir durante el periodo 2006, su solidez organizacional y financiera la ubican en una posición preferente de presentarse un incremento de los niveles de competencia en el sector. Igualmente, de presentarse cambios bruscos en el entorno de la actividad que la obligaran a la regulación, WWB COLOMBIA se adaptaría con facilidad antes estos retos. En opinión de MicroRate la institución se ha fortalecido de manera importante y con ello el riesgo crediticio y de operación se han reducido, lo cual justifica una mejora en la calificación de riesgo con respecto al año anterior.

¹ Sólo los ratios Gastos Operativos y ROE han sido comparados con IMF's con préstamo promedio mayor a US\$ 500; los demás ratios con el promedio de las 47 IMF's evaluadas por MicroRate.